



Esta extensa comarca, partida por la Vía de la Plata y situada en el centro de la provincia de Badajoz, resulta para el viajero una región divergente, con la presencia de la sierra de Hornachos al oriente y los llanos de Tierra de Barros hacia poniente.

Tierra de Barros ha sabido industrializar la producción de sus productos agrícolas, sobre todo del vino y del aceite, hasta generar denominaciones de origen propias reconocidas a nivel nacional e internacionalmente. Almendralejo es la Ciudad Internacional del Vino, donde anualmente se celebra el Salón del Vino y la Aceituna de Mesa y donde se puede visitar las únicas bodegas del mundo que se hallan bajo los graderíos de una plaza de toros.

Las tradiciones populares más destacadas son las fiestas declaradas de Interés Turístico como la Albuera que conmemora la famosa batalla contra los franceses durante la Guerra de la Independencia; las Candelas que se celebran en Almendralejo y la Vendimia Tradicional en Villafranca de los Barros en honor a la cultura vitivinícola y como justo reconocimiento a la más significativa de las actividades agrícolas de Tierra de Barros.

Alange es el municipio con más raigambre turística de la comarca debido a la presencia de su Balneario, de origen romano.

# Comarca Sierra Grande Tierra de Barros

[www.fedesiba.com](http://www.fedesiba.com)



## Carreteras Roads / Estradas

- Autovías  
Main Roads / Auto-estrada
- Nacionales  
National Road Network / Rede Nacional
- Red Básica  
Basic Road Network / Rede Básica
- Red Intercomarcal  
Regional Road network / Rede Regional
- Red Local  
Local Road Network / Rede Local
- Otras carreteras locales  
Other Local Roads / Outras Estradas Locais
- Ferrocarril  
Railroad / Rede Caminho de Ferro

## Puntos de interés turístico Tourist attractions / Atrações turísticas

- Monumento civil
- Zona arqueológica
- Monumento militar
- Monumento religioso
- Conjunto histórico
- Obras de ingeniería
- Museo o Centro de Interpretación
- Fiesta de Interés Turístico
- Evento cultural
- Camino de Santiago
- Oficina de Información Turística
- Área natural protegida
- Árbol singular
- Mirador
- Observación de aves
- Lugar de interés paisajístico
- Zona de baño
- Actividades náuticas
- Balneario
- Aeropuerto
- Estación Autobús
- Estación ferrocarril
- Parador de turismo
- Hospedería de turismo
- Hotel
- Hostal / Pensión
- Alojamiento rural
- Camping
- Sede Grupo de Acción Local
- Guardia Civil
- Urgencias sanitarias
- Hospital
- Parque Natural

## Rutas Routes / Rotas

- Calzada Romana de la Plata / Camino de Santiago

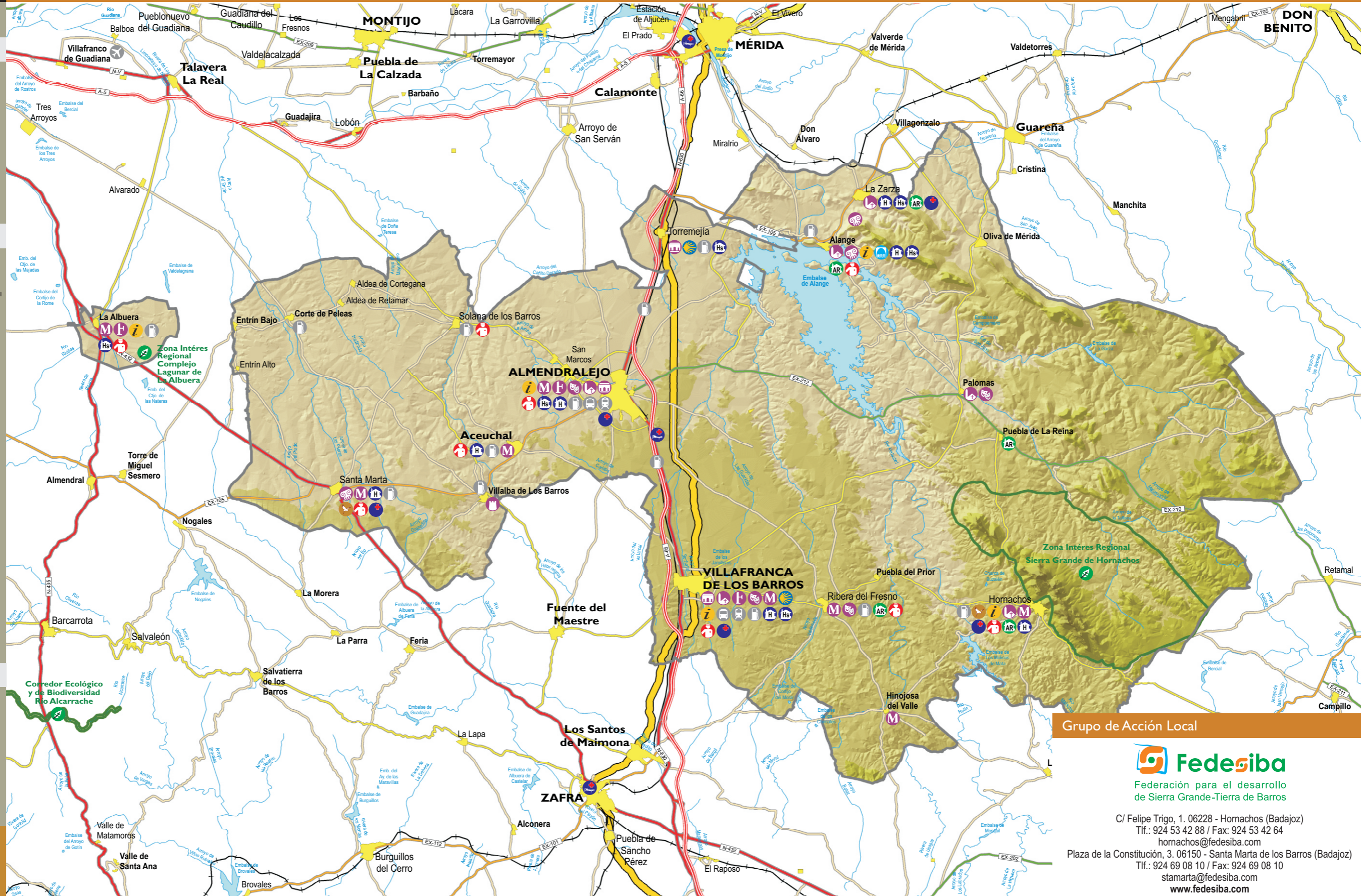

Grupo de Acción Local



Federación para el desarrollo  
de Sierra Grande-Tierra de Barros

C/ Felipe Trigo, 1. 06228 - Hornachos (Badajoz)

Tlf.: 924 53 42 88 / Fax: 924 53 42 64

[hornachos@fedesiba.com](mailto:hornachos@fedesiba.com)

Plaza de la Constitución, 3. 06150 - Santa Marta de los Barros (Badajoz)

Tlf.: 924 69 08 10 / Fax: 924 69 08 10

[stamarta@fedesiba.com](mailto:stamarta@fedesiba.com)

[www.fedesiba.com](http://www.fedesiba.com)



Red Extremadura de  
Desarrollo Rural

Avda. Hernán Cortés, 3, bajo 5  
10004 - Cáceres  
Tel.: 927 62 68 29  
Fax: 927 62 68 30  
[redex@redex.org](mailto:redex@redex.org)

[www.redex.org](http://www.redex.org)



Red Extremadura de Desarrollo Rural. 2011.